巡回聴覚障害者相談

聴覚障害者情報センターに来所できない方のために、巡回聴覚障害者相談を行います。

☆相談日時　2024年（令和6年）

10 月 9 日（水）10:00～12:00

☆相談会場　杉戸町役場　本庁舎3階　第1会議室・第3会議室
（杉戸町清地 2 丁目 9 番 29 号）
・東武スカイツリーライン「東武動物公園駅」東口から徒歩 15 分
・東武スカイツリーライン「東武動物公園駅」東口からバスで 5 分
→朝日バス「関宿中央ターミナル」行、「清地二丁目」下車

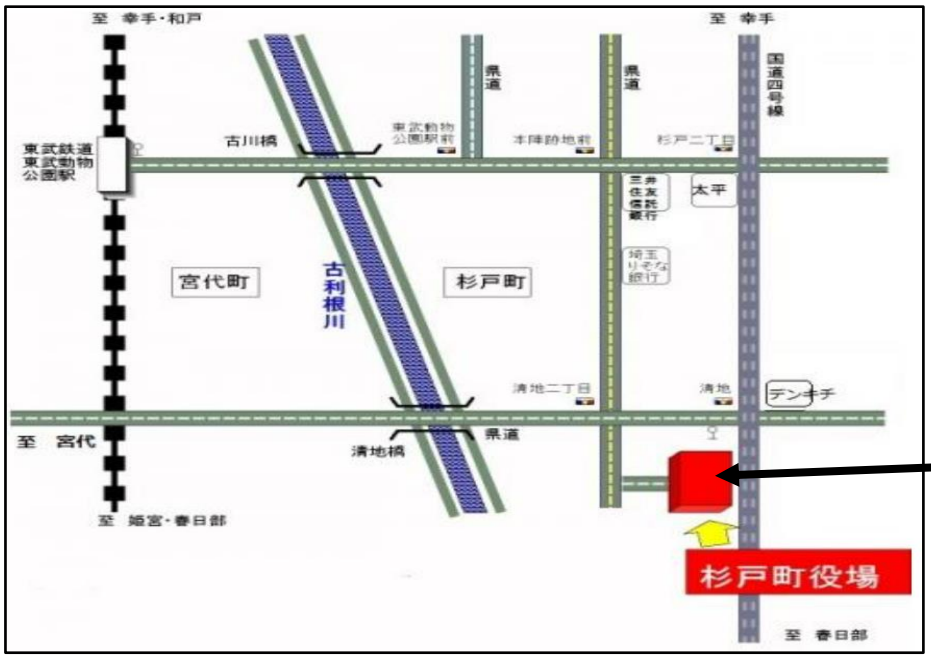

こちらです

☆相談内容　なんでもかまいません。
例）子育ての悩み。 仕事をしたい。 結婚したい。 病気がなかなか治らない。
隣家、職場の人間関係がうまく行かない。 お金を貸したら返してくれない。その他…
聴覚障害者に関わる方からの相談にも応じます。
（※手話通訳・要約筆記を用意してあります。）

10時から12時までに【杉戸町役場　本庁舎3階　第1会議室・第3会議室】へおいでください。（事前予約は必要ありません。）

午後は訪問相談を行います。訪問希望の方は、事前にご連絡ください。

【連絡先】埼玉聴覚障害者情報センター　聴覚障害者相談員
〒330-0074　さいたま市浦和区北浦和 5-6-5
埼玉県浦和合同庁舎別館
TEL　048-814-3353　/　FAX　048-814-3355
（事務局受付時間　午前 9 時から午後 5 時まで）